

APPEL D'OFFRES

Dépôt sur les plateformes dématérialisées

Tutoriel

07/2019

SOMMAIRE

1. Créer un compte
2. Rechercher des Appels d'Offres
3. Télécharger le DCE/RC
4. Dépôt du pli

Pour ce tuto, nous utiliserons
<https://www.e-marchespublics.com/>

 **e-marchespublics.com**

Exemple de plateforme valable pour toutes les autres

1. Créer un compte

1. Créer un compte

Cliquez ici

Il est nécessaire de remplir un formulaire d'inscription

Retenir son identifiant et mot de passe lors de l'inscription

Le logiciel gère vos comptes

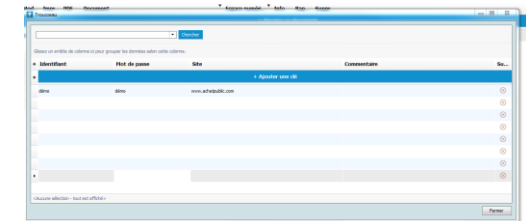

2. Recherche des Appels d'Offres

e-marchespublics.com

2. Rechercher des Appels d'Offres

1 Remplissez vos critères et lancez la recherche

Ne cherchez plus.
Libel recherche
pour vous les
annonces

2. Recherche des Appels d'Offres

Nouveau : votre coffre-attestation
Télécharger la documentation

Identifiant EMP: 685935

Recherche manuelle | Mon profil de veille | Recherche automatique | Mes alertes reçues | Mes favoris | Avis d'attribution | Mes procédures spécifiques | Coffre Attestations

Résultat de votre recherche :

<< Modifier la recherche

Notre recherche 62 sur e-marchespublics

1 2 3 4 5 6 7 suivant

Gestion	Source	Dépt. (zone)	Parution	Organisme	Objet	Lots	Type	Action	Date Fin
☆	Gratuit 651283	14	12/07/2019	Normand'e-santé	Acquisition, installation, formation et maintenance de plateformes d'échange et partage de données de santé permettant la gestion efficiente de parcours patients au sein des territoires.	AAPC Proc.Négo.	Avis Dossier Dépôts Historique Questions Formulaires	16/09/2019 à 12h00	
☆	Gratuit 650927	59	12/07/2019	CMAR Hauts de France	Services de formations transversales et techniques des artisans, leurs conjoints, leurs salariés et autre public, pour la CMA Hauts-de-France.	AAPC Proc.Adept.	Avis Dossier Dépôts Historique Questions Formulaires	13/08/2019 à 12h00	
☆	Gratuit 650954	44	12/07/2019	CC Estuaire et Sillon	Travaux de fourniture et pose de jeux extérieurs sur sol souple pour les multi-accueils de Campbon et Malville	AAPC Proc.Adept.	Avis Dossier Dépôts Historique Questions Formulaires	05/08/2019 à 12h00	
☆	Gratuit 651082	14	12/07/2019	Communauté de Communes Pays de Falaise	La fourniture, l'installation, la maintenance de la technologie RFID pour l'identification, la protection antivol, l'évaluation de la fréquentation et l'autonomisation des prêts et retours des documents des médiathèques et la formation du personnel	AAPC Proc.Adept.	Avis Dossier Dépôts Historique Questions Formulaires	20/09/2019 à 12h00	
☆	Gratuit 650096	75	12/07/2019	Centrale d'Achat du Transport Public	Accord-cadre relatif à l'évolution matérielle et logicielle du système d'aide à l'exploitation et à l' informatisation des voyageurs du Réseau Mixte des Transports Toulonnais	AAPC Proc.Négo.	Avis Dossier Dépôts Historique Questions Formulaires	29/07/2019 à 12h00	
☆	Gratuit 650570	85	12/07/2019	SDIS 85	Fourniture et installation de modulaires pour le plateau formation incendie du centre de secours principal de La Roche Sur Yon.	AAPC Proc.Adept.	Avis Dossier Dépôts Historique Questions Formulaires	02/08/2019 à 12h00	
☆	Gratuit 650365	60	10/07/2019	OISE HABITAT	Formation du Personnel - 2019 ou 2020 RGPD et données personnelles	AAPC Proc.Adept.	Avis Dossier Dépôts Historique Questions Formulaires	26/07/2019 à 11 h 00	
☆	Gratuit 650117	974	10/07/2019	CMA Réunion	Formation de formateurs : Digitalisation des contenus de formation	AAPC Proc.Adept.	Avis Dossier Dépôts Historique Questions Formulaires	05/08/2019 à 15h00	

2 Choisissez une annonce et cliquez sur « dossier »

Le logiciel Libel permet de répondre directement à votre annonce

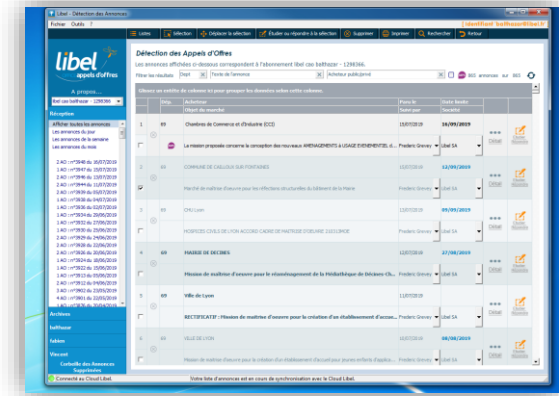

3. Téléchargement DCE/RC

e-marchespublics.com

3. Téléchargement DCE/RC

Le logiciel Libel accède directement au RC/DCE

Important pour le dépôt

Téléchargement du DCE :

<< Retour [Avis Questions](#) [Dépôt](#) [Formulaires](#) [Historique](#)

Objet du marché **Normand'e-santé - Acquisition, installation, formation et maintenance de plateformes d'échange et partage de données de santé permettant la gestion efficiente de parcours patients au sein des territoires.**

Type procédure : Avis d'appel public à concurrence (Proc.Négo.)
Référence : 2019-03
Identifiant système : 651283
Catégorie : fournitures
Date envoi à la publication : 12/07/2019 Source : www.s-marchespublics.com
Date et Heure limite de dépôt : Candidature: 16/09/2019 à 12:00 Offre: NC

Attention, en application de l'arrêté du 15 juin 2012 relatif à la signature électronique, il est rappelé que les certificats électroniques acceptés sur ce profil acheteur pour les réponses dématérialisées sont de niveau RGS**

⚠ Attention, dépôt électronique obligatoire sur cette procédure

Cliquez individuellement sur chaque fichier pour les télécharger

Règlement de consultation

- 📄 Règlement de consultation.pdf Poids: 1.2 Mo (21 seconde(s) en 512k) (Chargé le 12/07/2019)

Lot 1: Lot unique

- 📄 201903-PTFEP-ATTR1.doc ATTR1 Poids: 146.5 Ko (2 seconde(s) en 512k) (Chargé le 12/07/2019)
- 📄 201903-PTFEP-BPU-v1.xlsx BPU Poids: 71.3 Ko (1 seconde(s) en 512k) (Chargé le 12/07/2019)
- 📄 201903-PTFEP-CCAP-v1.pdf CCAP Poids: 727.3 Ko (12 seconde(s) en 512k) (Chargé le 12/07/2019)
- 📄 201903-PTFEP-CCTP-v1.pdf CCTP Poids: 2.5 Mo (44 seconde(s) en 512k) (Chargé le 12/07/2019)
- 📄 201903-PTFEP-CCTP-Annexes_1_a_4.pdf CCTP Annexe 1 à 4 Poids: 1.8 Mo (32 seconde(s) en 512k) (Chargé le 12/07/2019)
- 📄 201903-PTFEP-CCTP-Annexe_5_CharteIV_2019_02.pdf CCTP Annexe 5 Poids: 1.4 Mo (24 seconde(s) en 512k) (Chargé le 12/07/2019)
- 📄 201903-PTFEP-CdR-Candidature-v1.docx Cadre de réponse Candidature Poids: 446.2 Ko (7 seconde(s) en 512k) (Chargé le 12/07/2019)
- 📄 201903-PTFEP-CdR-Offre-v1.docx Cadre de réponse Offre Poids: 469.7 Ko (8 seconde(s) en 512k) (Chargé le 12/07/2019)
- 📄 201903-PTFEP-DC1.doc DC1 Poids: 137.5 Ko (2 seconde(s) en 512k) (Chargé le 12/07/2019)
- 📄 201903-PTFEP-DC2.doc DC2 Poids: 182 Ko (3 seconde(s) en 512k) (Chargé le 12/07/2019)
- 📄 201903-PTFEP-DC4.doc DC4 Poids: 184 Ko (3 seconde(s) en 512k) (Chargé le 12/07/2019)
- 📄 201903-PTFEP-Grille_Fonctionnalites.xlsx Grille des fonctionnalités Poids: 101.8 Ko (1 seconde(s) en 512k) (Chargé le 12/07/2019)

Tout le DCE en 1 clic

Cliquez ici pour télécharger un dossier spécifique

2 Cliquez ici pour télécharger l'ensemble des pièces du dossier

Marché

Prestations de maintenance d'oeuvre pour aménagement multi sites dans une démarche globale d'aménagement, de mobilité et de revitalisation commerciale du centre bourg, allant du carrefour de la RN 27 à la route départementale 54 E.

Lieu d'exécution du marché : Adresse complète

Type de marché : (type de procédure)

Mode de passation : Privé Public Accord cadre

Marché à procédure simplifiée Subséquent à un accord cadre

Documents d'envoi (R.C., D.C.E, Chiffrage, etc...)

Rechercher le RC/DCE

Date de création	Date de modif...	Nom

3. Téléchargement DCE/RC

Ensemble du DCE téléchargé **3**

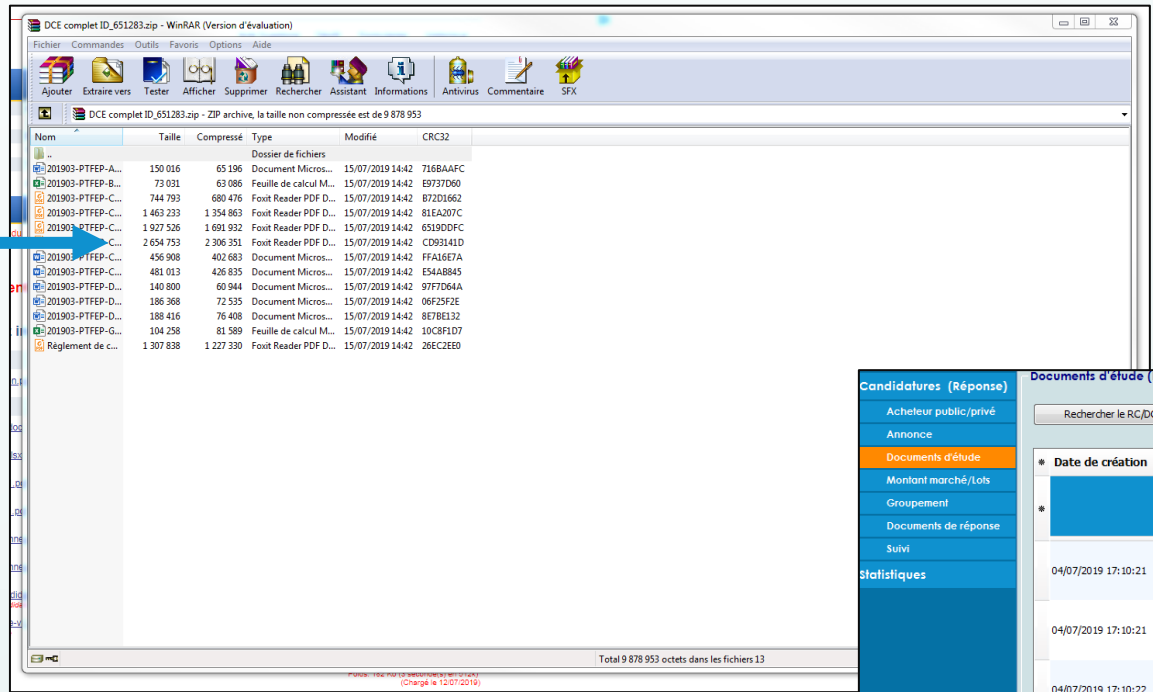

Le logiciel ajoute automatiquement les documents de consultation

Généralement le dossier est au format compressé « .RAR ou .ZIP »
Il suffira d'extraire les fichiers dans le dossier de votre choix

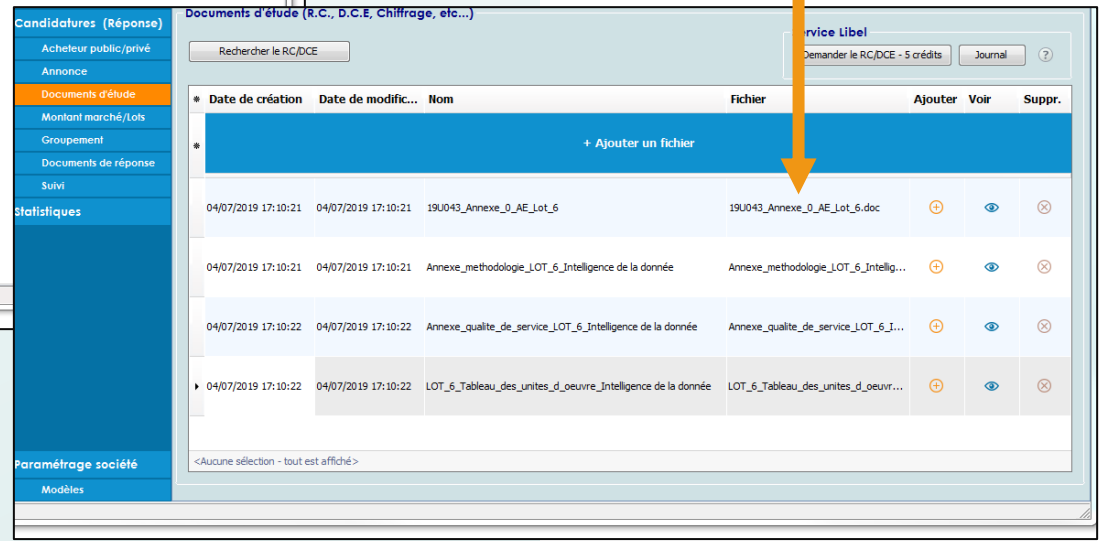

4. Dépôt du pli

4. Dépôt du pli

e-marchespublics.com Bienvenue Jean- 15 juillet 2019

ACCUEIL MON COMPTE MES DOCUMENTS AIDE

Découvrez notre méthode Parlons de votre projet

Dépôt :

Objet du marché	Normand'e-santé - Acquisition, installation, formation et maintenance de plateformes d'échange et partage de données de santé permettant la gestion efficace de parcours patients au sein des territoires.
Type procédure	Proc.Négo.
Référence	2019-03
Identifiant système	651283
Catégorie	fournitures
Date envoi publication	12/07/2019 Source : http://www.e-marchespublics.com

Attention, en application de l'arrêté du 15 juin 2012 relatif à la signature électronique, il est rappelé que les certificats électroniques acceptés sur ce profil acheteur pour les réponses dématérialisées seront désormais: Certificats RGS** minimum seuls après le 18/05/2013

Si vous n'êtes pas déjà équipé, [Commander ici votre certificat électronique pour signer vos documents.](#)

Réponses	Dépôts
Candidature	Enveloppe candidature non déposée. Déposer (1) Supprimer

Copyright 2003-2019 - Mentions légales - fourni par Dematis

1 Cliquez ici pour déposer votre dossier de candidature

Le logiciel prépare vos documents de réponse pour le dépôt sur la plateforme

Réponse électronique

Gestion de l'ordre des documents

- Document
 - 0 - Racine
 - 1 - Dossier Candidature
 - Lettre d'accompagnement (seul)
 - Nouveau document
 - DC1 - Lettre de candidature
 - 2 - Dossier Mémoire Technique
 - DC2 - Déclaration du candidat
 - Attestation handicapés plus de 20 salariés (Article R2143-3 et R2343-3)
 - Demande de dossier de candidature
 - NOTI2
 - Qualifications (Article 44)

Dossier de destination

Prédéfini: 1, 2, 3 Ou Personnalisé

Emplacement: C:\libel\libelGC\Classesurs\Classeur 1 Ouvrir

Convertir en PDF: Oui Non

PDF: Un seul PDF, Un PDF par dossier, PDF séparés par dossier

Aide Générer Générer et envoyer par mail Annuler

4. Dépôt du pli

https://private.e-marchespublics.com/societe/index.php?id_avis=651283&phase=candidature&type=repondre

e-marchespublics.com

Bienvenue Jean-Martin Claude (dev@libel.fr)

ACCUEIL | MON COMPTE | MES DOCUMENTS | AIDE | 01 72 36 55 48 | 15 juillet 2019 - 14:55 | Se déconnecter

Simplifier son quotidien de pro
Sélection d'objets connectés **Cliquez ici**

1 2

> Répondre électroniquement : Identifiant Procédure : 651283

Revenir au dépôt

Identifiant procédure: 651283
Objet du marché: Acquisition, installation, formation et maintenance de plateformes d'échange et partage de données de santé permettant la gestion efficace de parcours patients au sein des territoires.
Type de procédure: Procédure négociée

Procédure ne nécessitant pas de signature électronique

J'accepte les [conditions générales](#).

J'ai pris connaissance de la dernière version de la [la fiche des pré-requis](#).

SUIVANT

Vous pouvez tester les prérequis de votre poste en passant par le menu AIDE / PREREQUIS accessible depuis la barre grise en haut.

Copyright 2003-2019 - [Mentions légales](#) - fourni par [Dematis](#)

Valider les conditions

2

Cliquez sur suivant

3

Dépôt du pli
directement depuis le
logiciel

Plateforme Acheteur public / privé

URL RCDCE: https://www.marchespublics.gouv.fr/index.php?page=entreprise.En+reponseDetailsConsultationReConsultation=432621&logikronyme=57y

Explorateur

PLACE
PLATEFORME DES ACHATS DE L'ÉTAT

Accueil | Consultations | Répondre

Détail de la consultation

Date et heure limite de remise des plis : 23/07/2019 12:00 (heure de Paris)

Référence : 19U043

Intitulé : Marchés de prestations intellectuelles informatiques commercialisées sous forme d'unités d'œuvre

Objet : Marchés de prestations intellectuelles informatiques commercialisées sous forme d'unités d'œuvre

Temps restant pour répondre (délai d'acheminement inclus) : Dans 3 jours 3 heures 37 minutes

Temps d'acheminement avec un débit de 128 kbs. Il faut 1 minute par Mo de réponse (estimation donnée à titre indicatif)

Trouver d'accès aux comptes

Fermer

4. Dépôt du pli

Cliquez ici pour lancer l'application **4**

Vous allez télécharger un petit programme en java sur votre ordinateur
Généralement dans le dossier « téléchargement »

Identifiant Procédure : 651283

> Sélection des documents :

Revenir au dépôt

Veuillez patienter pendant le téléchargement de l'applet, qui vous permettra de sélectionner vos documents puis de constituer votre enveloppe de dépôt. Si rien ne s'affiche au bout de quelques secondes, veuillez utiliser le test des pré-requis en passant par le lien du menu de la barre grise ci-dessus : AIDE / PRE-REQUIS

NOUVEAUTÉ : Pour exécuter le nouvel applet de dépôt:
1 Cliquez sur le bouton "Lancer l'application"
2 Une application se chargera tout en bas de votre navigateur "Launch.jnlp"
3 Cliquez sur cette application et patientez. Cela peut prendre plusieurs minutes

ATTENTION: chaque nouveau dépôt annule et remplace le précédent !

Lancer l'application

Présentation PowerPoint 1 / 8

Dematis

Comment **déposer son offre** sur la plateforme?

Ancien applet

⚠ Ce type de fichier risque d'endommager votre ordinateur.
Voulez-vous vraiment enregistrer dematSignEntrepr...jnlp ?

Enregistrer Annuler

4. Dépôt du pli

vos documents puis de constituer votre enveloppe de dépôt. Si rien ne s'affiche au bout de la barre grise ci-dessus : AIDE / PRE-REQUIS

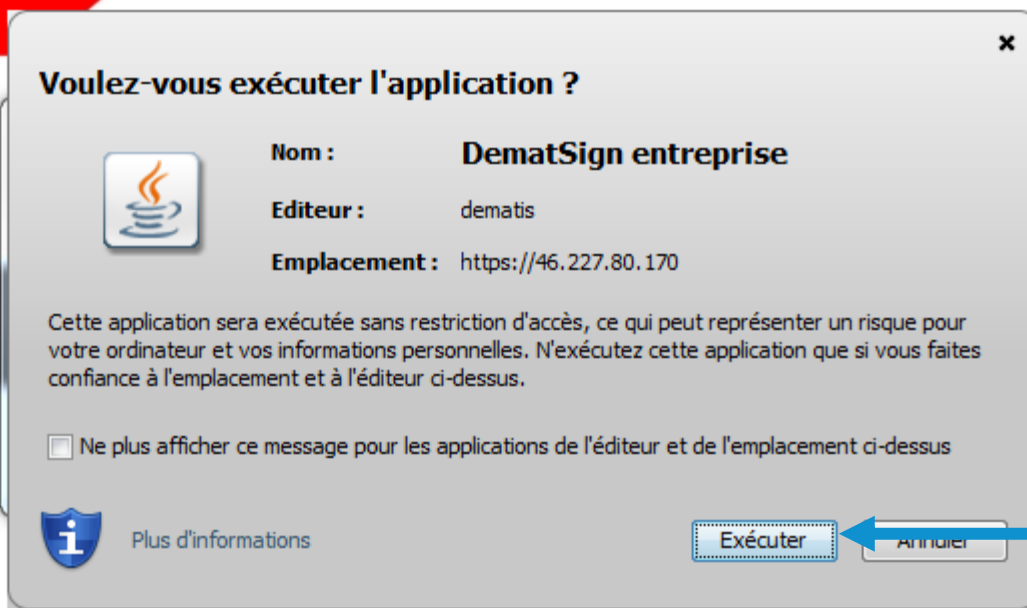

5

Cliquez ici pour exécuter l'application

4. Dépôt du pli

6 Sélectionnez votre dossier dans l'explorateur

1) Sélection des fichiers

2) Actions

3) Progression

Certificat	Délivré par	E-mail	Valide du	jusqu'au

Les certificats reconnu RGS ** et RGS *** apparaissent en vert dans la liste

Se souvenir de mon choix de certificat lors de ma prochaine visite

Sélectionner

7 Cliquez sur la flèche pour déposer vos fichiers dans le dossier candidature

8 Insérez votre clef de signature électronique et choisissez votre certificat pour signer numériquement vos fichiers

4. Dépôt du pli

Voici de façon générale le dépôt pas-à-pas de votre candidature sur les plateformes.

Ici, nous avons choisi la plateforme e-marchespublics.com

Mais c'est plus ou moins le même procédé sur les autres plateformes de dépôt.

Important : C'est l'heure à laquelle le transfert s'est terminé et non à laquelle il a débuté qui est prise en compte.

Exemple : si vous déposez votre candidature à 11h40 et que la clôture est à 12h et que le dépôt n'est pas terminé, votre candidature ne sera pas validée.

DEPOSEZ VOTRE CANDIDATURE 24 OU 48H A L'AVANCE

Bon dépôt

47 rue Cuvier – 69006 Lyon
Tél : 04 72 74 22 31

