



# *Constituer un dossier de candidature dématérialisé*

**LOGICIEL**  
**Libel Office Appels d'Offres**  
Version 2019.03.0.00



# Préparation

# Préparation

## Paramétrage de votre société

Renseignez les informations de votre société.

Ces éléments se reporteront automatiquement dans les **Modèles de documents** et donc dans vos candidatures.



libel - Appels d'offres -- Paramétrage société

Fichier Edition Format Outils ? [ Paramétrage société ] Aide Quitter

Solution Appels d'Offres Nouveau Dupliquer Supprimer Imprimer Retour

libel OFFICE appels d'offres

A propos...

Accueil

Espace numérique

Carnet d'adresses

Annonces

Candidatures (Réponse)

Statistiques

Papier en tête

**Paramétrage société**

Modèles

1 / 3

### Société

Dénomination ou Raison sociale et nom commercial: **Atelier d'architecture Claude Beton** | Forme juridique: [ ] | Choisir le siège social (société mère)

Catégorie / Activité: **Architecte**

Adresse: **69** | **rue de l'escalier** | Lieu-dit: [ ] | BP: [ ]  
**74000** | **Annecy** | Cedex: [ ]

Téléphone: **0474752635** | Fax: **0475726635** | E-mail: **cbeton@wanadoo.fr** | Site web: **www.cbeton.org**

Code APE ou NAF: **71.11Z** | SIRET: **43542625800032** | RCS: **Annecy B 435426258** | N° d'enregistrement de l'entreprise: [ ]

Numero TVA intra: **FR63435426258** | Capital: **au capital de 160 000 €**

### Intervenants

* Nom	Fonction	Signat...	Signataire par d...	Suppr.
+ Ajouter un intervenant				
▶ Monsieur Claude Beton	Architecte	<input checked="" type="checkbox"/>	<input checked="" type="checkbox"/>	<input type="checkbox"/>
Madame Françoise Pignon	Architecte	<input checked="" type="checkbox"/>	<input type="checkbox"/>	<input type="checkbox"/>
Monsieur Dominique Durand	Chargé d'opération	<input type="checkbox"/>	<input type="checkbox"/>	<input type="checkbox"/>
		<input type="checkbox"/>	<input type="checkbox"/>	<input type="checkbox"/>

### Maintenance

E-mail: [ ]

### Coordonnées bancaires

Banque 1  +

Nom de la banque: [ ]  Compte postal  Compte principal

Adresse: [ ]

Domiciliation: [ ] Titulaire: [ ]

RIB - Jusqu'au 31/01/2014: [ ] SEPA - Obligatoire depuis le 01/02/2014: [ ]

N° de compte: [ ] BIC: [ ] IBAN: [ ]

Code banque | Code guichet | Numéro de compte | Clé RIB

# Préparation

## Remplissage des Modèles

Cette phase est très importante.

En ajoutant ici vos documents récurrents, vous créez une bibliothèque de modèles dans lesquels vous pourrez piocher par la suite pour constituer rapidement vos candidatures.

Les informations concernant votre société et chaque candidature pourront se reporter automatiquement.

Note :

C'est dans cet onglet que sont stockés les documents officiels automatisés (DC).

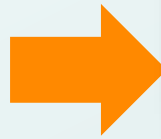

Libel - Appels d'offres -- Modèle de document

Fichier Edition Format Outils ? [Modèle de document]

Solution Appels d'Offres Nouveau Retour Aide Quitter

1/3 Société en cours : Atelier d'architecture Claude Beton

### Modèles de documents utilisables dans vos candidatures

Ordonner & Renommer Afficher tous les documents

Dossier ▾

* Dupliq...	Ouvrir	Modèle	Validité	Espace numéri...	Info	Rappel	Visible	Suppr.
+ Ajouter un modèle								
		Lettre d'accompagnement (en groupe...					<input checked="" type="checkbox"/>	
		Attestation sur l'honneur groupement ...					<input checked="" type="checkbox"/>	
4 Dossier : 2 - Dossier Mémoire Technique								
		Methodologique - Locaux industriels					<input checked="" type="checkbox"/>	
		Qualifications (Article 44)					<input checked="" type="checkbox"/>	
		Effectifs et moyens (Article 48)					<input checked="" type="checkbox"/>	
		Présentation de groupement					<input checked="" type="checkbox"/>	
		Methodologique - Locaux Bureaux					<input checked="" type="checkbox"/>	
4 Dossier : 3 - Dossier Capacités "Atelier d'architecture Claude Beton"								
		Kbis (Article 51)		19/04/2018			<input checked="" type="checkbox"/>	
		DC2 - Déclaration du candidat					<input checked="" type="checkbox"/>	
		Attestations d'assurances (Article 44)					<input checked="" type="checkbox"/>	
		Attestation-Ordre-Des-Archis					<input checked="" type="checkbox"/>	
		SIRENE					<input checked="" type="checkbox"/>	
		Attestation vigilance (URSSAF)					<input checked="" type="checkbox"/>	
		Attestation sur l'honneur (Articles 45, ...					<input checked="" type="checkbox"/>	
		Attestation fiscale (Article 51)					<input checked="" type="checkbox"/>	
		Attestation sur l'honneur (Articles 45					<input checked="" type="checkbox"/>	

(Visible = Vrai)

# Préparation

## Cas particulier : Réponse en groupement

Ajoutez les coordonnées de chaque cotraitant dans le carnet d'adresse dans la famille « Groupement ».

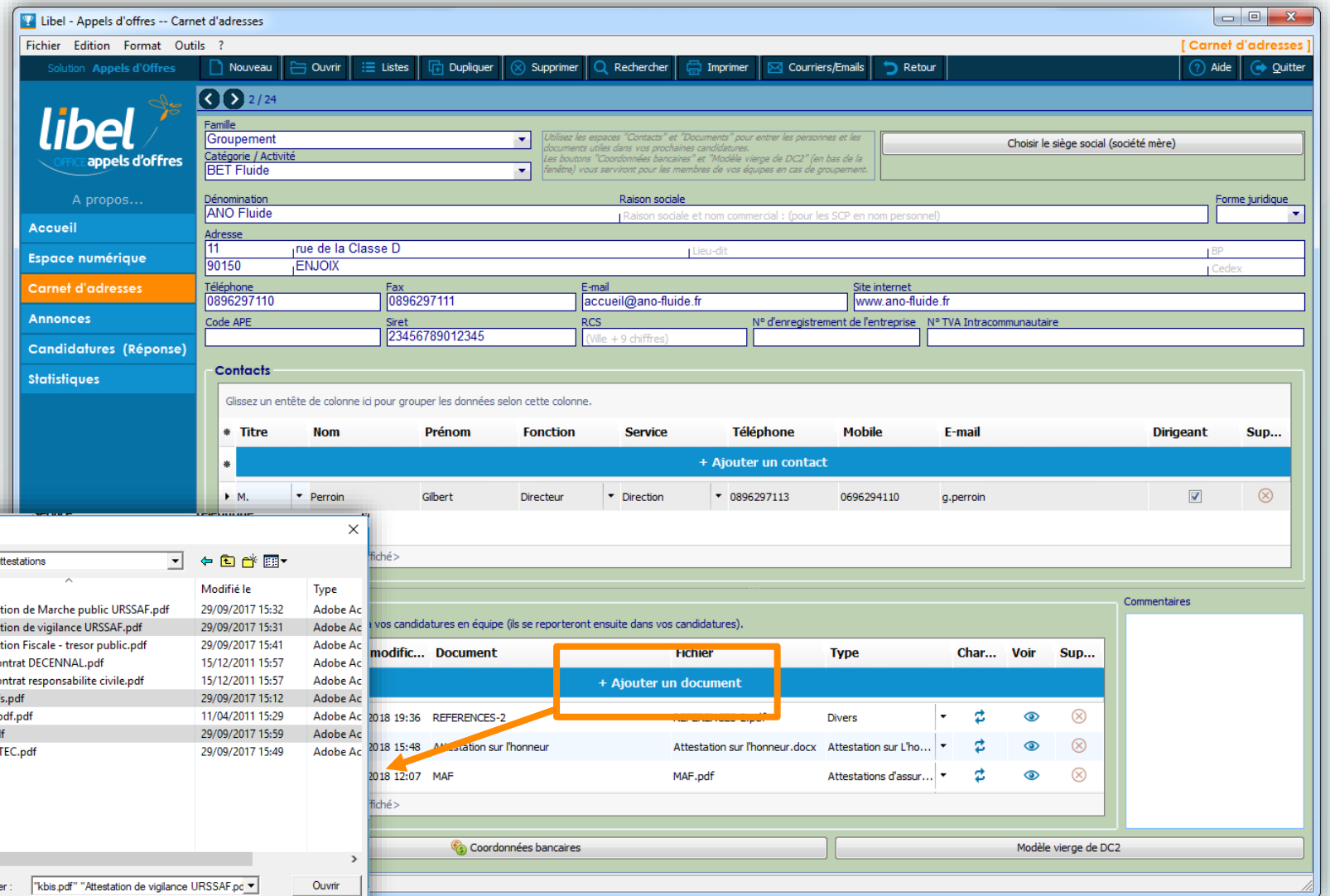
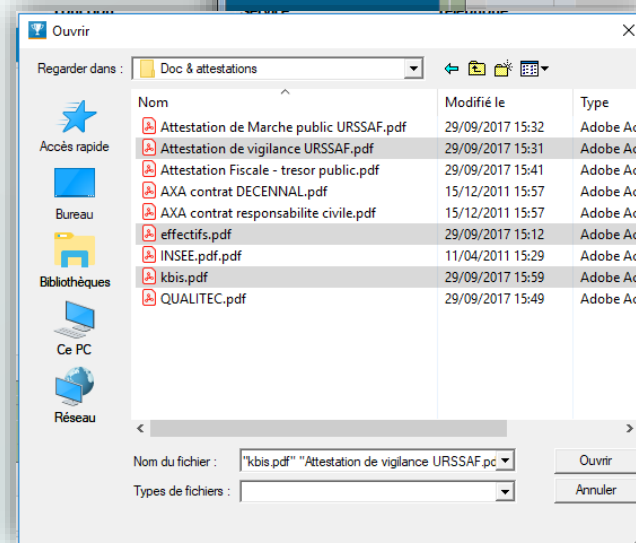

# Choisir une annonce à étudier

# Choisir une annonce à étudier

1 Allez dans Annonces

2 Sélectionnez une annonce à étudier

3 L'annonce vous intéresse ? Cliquez sur « Etudier et répondre »

Si vous choisissez finalement de ne pas y répondre, cochez la case « Abandonnée » pour que cette annonce ne fasse plus partie de vos statistiques.

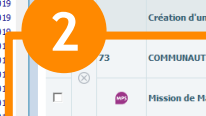

# Candidature



# Candidatures

## Présentation du menu Candidatures (réponses)

Coordonnées de l'acheteur

Annonce d'origine

Documents du marchés (RC / DCE / BPU...)

Saisie du ou des lots

A remplir si vous répondez en groupement

C'est ici que vous construisez, signez et déposez votre candidature dématérialisée

The screenshot shows the Libel software interface for submitting a bid. The main window title is "Libel - Appels d'offres -- Acheteur public/privé". The sidebar menu on the left includes: Accueil, Espace numérique, Carnet d'adresses, Annonces, Candidatures (Réponse), Acheteur public/privé (highlighted), Annonce, Documents d'étude, Montant marché/Lots, Groupement, Documents de réponse, Suivi, and Statistiques. The main content area displays details for a bid titled "Mission de maîtrise d'oeuvre pour la construction de locaux tertiaires pour la MSA Ardèche Drôme Loire à Privas(07) Dupliquée". It includes fields for "Lieu d'exécution du marché" (Privas(07)), "Type de marché" (Concours), "Acheteur public/privé" (MSA ARDECHE DROME LOIRE), "Adresse" (MSAADL 29 rue Chopin, Valence), and "Contact" information (Nom, Service: MSAADL, E-mail: marches\_publics.blf@ardechedromeloire.msa.fr). The right-hand panel shows the "Candidature" status as "En cours de préparation" and includes fields for "Date de réponse" (19/04/2018) and "Date et heure limite de dépôt" (06/07/2018). An orange callout box points to the "Date de réponse" field with the text: "Date de réponse que vous souhaitez voir apparaître sur tous les documents de votre offre".

# Candidatures

## > Documents d'études

C'est ici que vous stockez tous les documents de l'acheteur relatifs à l'appel d'offres.

1 Cliquez pour ajouter automatiquement depuis la plateforme acheteur les documents d'étude  
Ex : RC/DCE...  
(pour consultation uniquement)

2 Sélectionnez les documents que vous voulez ajouter à vos documents de réponse et ainsi pouvoir les modifier.



The screenshot shows the 'libel' platform interface for a tender titled 'Mission de maîtrise d'oeuvre pour la construction de locaux tertiaires pour la MSA Ardèche Drôme Loire à Privas(07) Dupliquée'. The 'Documents d'étude' menu item is highlighted in orange. A button labeled 'Rechercher le RC/DCE' is circled in orange with a '1'. Below it is a table of documents with columns for creation/modification dates, names, and file names. The table contains five rows of documents. The 'Ajouter' column for each row has a plus sign icon, which is circled in orange with a '2'. The 'Voir' column has an eye icon. The footer of the table says '<Aucune sélection - tout est affiché>'. The top right of the interface shows 'Candidature créée le 25/04/2018' and various status options like 'En cours de préparation', 'Envoyée', 'Retenue', and 'Rejetée'. The 'Service Libel' section includes buttons for 'Commander des RC/DCE' and 'Journal'.

* Date de création	Date de modif...	Nom	Fichier	Ajouter	Voir
+ Ajouter un fichier					
25/04/2018 11:08:35	25/04/2018 11:08:35	2017F225I ANNEXE 1	2017F225I ANNEXE 1.xlsx	+	👁
25/04/2018 11:08:35	25/04/2018 11:08:35	2017F225I ANNEXE 2	2017F225I ANNEXE 2.xlsx	+	👁
25/04/2018 11:08:36	25/04/2018 11:08:36	2017F225I Présentation Générale du Programme	2017F225I Présentation Générale du Programme.pdf	+	👁
25/04/2018 11:08:36	25/04/2018 11:08:36	2017F225I Règlement de consultation	2017F225I Règlement de consultation.pdf	+	👁
▶ 25/04/2018 11:11:40	25/04/2018 11:11:40	BPUF_PRIX	BPUF_PRIX.xls	+	👁

# Candidatures

## > Documents de réponse

C'est ici que vous rassemblez et modifiez tous les documents qui constitueront votre offre :

- Etude de prix
- Mémoire technique
- Dossier de capacités



Libel - Appels d'offres -- Documents de réponse

Fichier Edition Format Outils ? [ Documents de réponse ]

Solution Appels d'Offres Imprimer PDF Actualiser Réponse électronique Retour Aide Quitter

libel OFFICE appels d'offres

A propos...

Accueil

Espace numérique

Carnet d'adresses

Annonces

Candidatures (Réponse)

Acheteur public/privé

Annonce

Documents d'étude

Montant marché/Lots

Groupement

Documents de réponse

Suivi

Statistiques

Paramétrage société

Modèles

Marché

mission de maîtrise d'oeuvre pour la construction d'une salle des raquettes au complexe sportif hugues martin à la chevrolière.

1 Ordonner & Renommer

2 Créer & Signer le dossier

3 Déposer Plateforme Acheteur

Documents de réponse

Dossier ▾

\* Actualiser Cons... Modifier Imprimer PDF Document Espace numéri... Info Rap... Suppr.

\* + Ajouter un document

Aucun document

<Aucune sélection - tout est affiché>

OBTENIR UN CERTIFICAT ÉLECTRONIQUE ChamberSign

Fiches pratiques appels d'offres

Cliquez pour ajouter des documents

# Candidatures

## > Documents de réponse

L'ajout de documents propose 3 choix possibles :

- A** Ajout de documents automatisés présents dans vos modèles (avec remplissage automatique grâce aux champs de fusion)
- B** Ajout d'autres documents, externes au logiciel
- C** Ajout de documents présents dans l'onglet document d'études (ex : BPU, DPG, Acte d'engagement...)

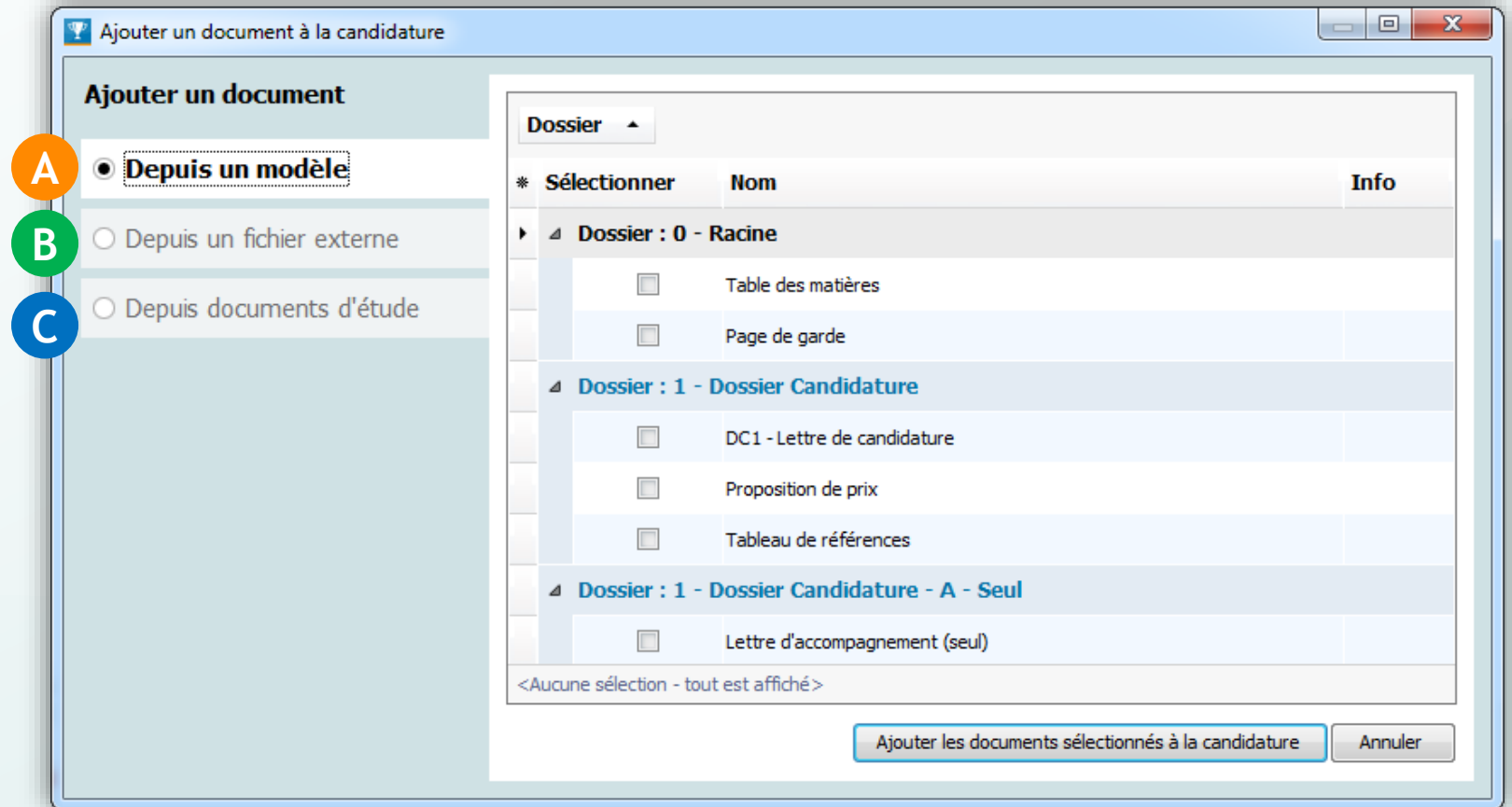

# Candidatures

## > Documents de réponse

Vous avez maintenant intégré l'ensemble des documents de votre offre.

Il reste à finaliser votre candidature en 3 étapes :

- 1 Organisation des fichiers
- 2 Création et signature du dossier
- 3 Dépôt du dossier sur la plateforme de dématérialisation



Libel - Appels d'offres -- Documents de réponse

Fichier Edition Format Outils ? [ Documents de réponse ]

Solution Appels d'Offres Imprimer PDF Actualiser Réponse électronique Retour Aide Quitter

libel OFFICE appels d'offres

A propos...

Accueil

Espace numérique

Carnet d'adresses

Annonces

Candidatures (Réponse)

Acheteur public/privé

Annonce

Documents d'étude

Montant marché/Lots

Groupement

Documents de réponse

Suivi

Statistiques

Paramétrage société

Modèles

Marché

Mission de maîtrise d'oeuvre pour la construction de locaux tertiaires pour la MSA Ardèche Drôme Loire à Privas(07)  
Dupliquée

Société en cours : Atelier d'architecture Claude Beton

1 2 3

Ordonner & Renommer Créer & Signer le dossier Déposer Plateforme Acheteur

Documents de réponse

Dossier

\* Actualiser Cons... Modifier Imprimer PDF Document Espace numéri... Info Rap.. Suppr.

+ Ajouter un document

Dossier : 0 - Racine

Table des matières

Page de garde

Dossier : 1 - Dossier de Kandidatour

DC1 - Lettre de candidature

Tableau de références

Proposition de prix

Lettre d'accompagnement (seul)

Attestation sur l'honneur groupement solidaire (A...

Lettre d'accompagnement (en groupement)

Dossier : 2 - LA GRANDE MEMOIRE

Methodologique - Locaux industriel

Qualifications (Article 44)

Effectifs et moyens (Article 48)

<Aucune sélection - tout est affiché>

OBTENIR UN CERTIFICAT ELECTRONIQUE ChamberSign

Fiches pratiques appels d'offres

Créez et déposez votre dossier de candidature en suivant ces 3 étapes

# Candidatures

## > Documents de réponse

### 1 Ordonner et renommer

Votre dossier sera constitué selon l'ordre et les noms des dossiers et documents listés.

Il est donc important de bien les hiérarchiser et de les nommer correctement pour une lecture agréable et compréhensible par l'acheteur.

Cliquez et déplacez les lignes pour ordonner



Cliquez pour renommer

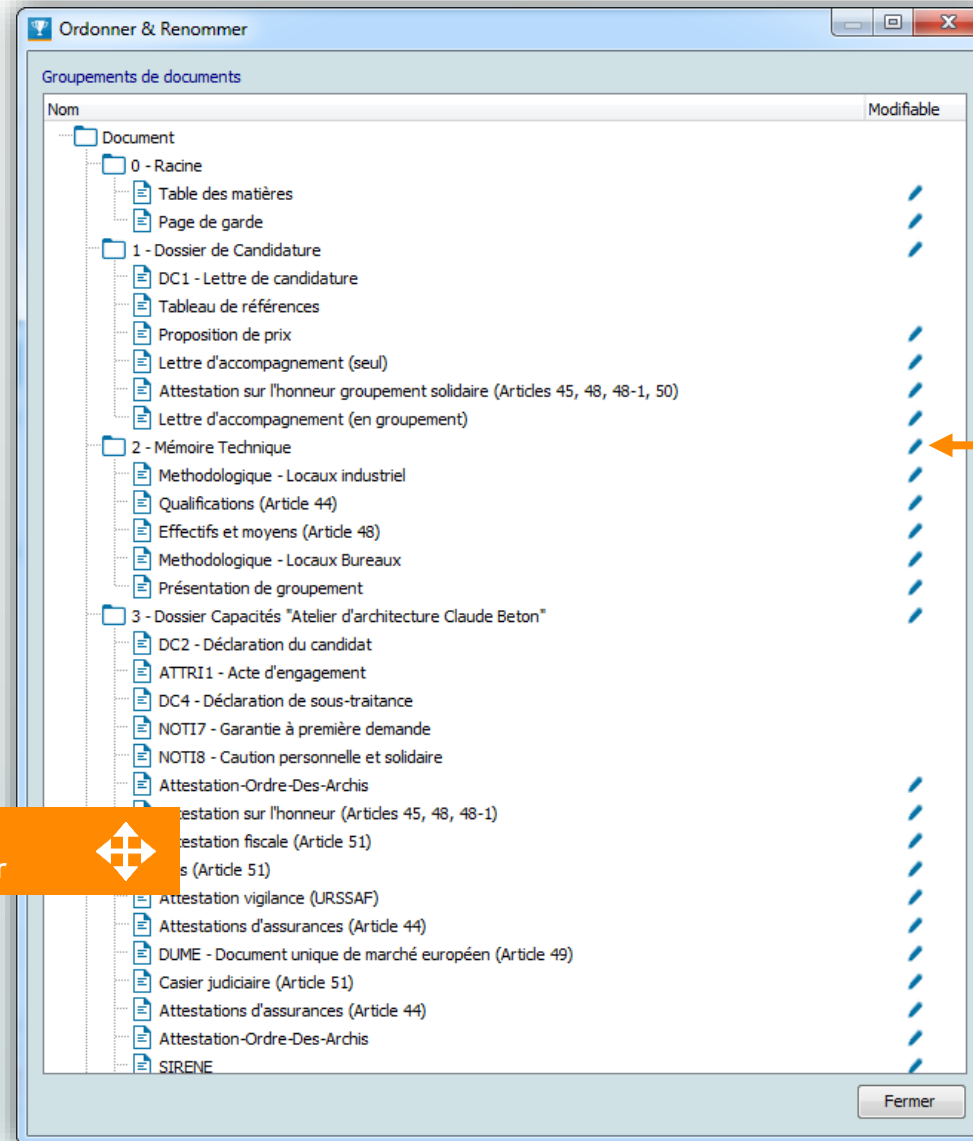

# Candidatures

## > Documents de réponse

### 2 Créer et signer le dossier

Choisir le certificat électronique à utiliser pour signer vos documents  
ou cliquez sur « Ignorer » si vous ne voulez pas signer.

#### Note :

La signature électronique n'est pas à l'heure actuelle systématiquement demandée par les acheteurs, mais elle reste courante et donc très fortement recommandée.

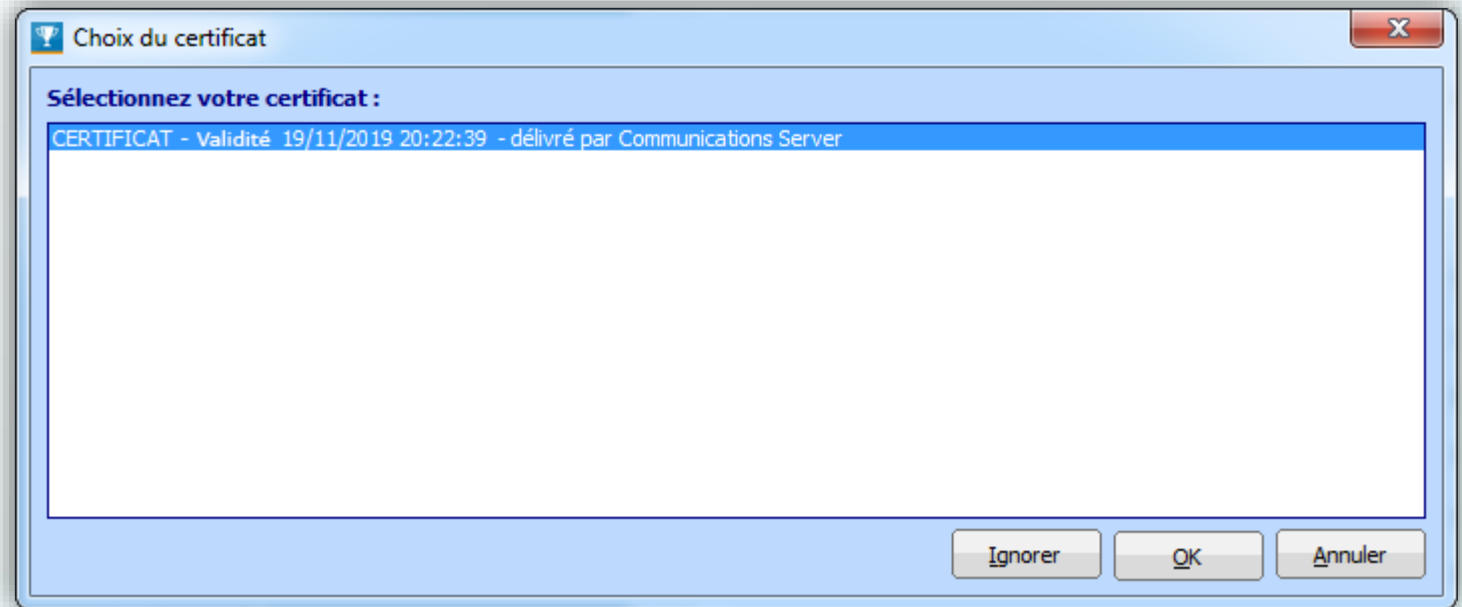

# Candidatures

## > Documents de réponse

### 2 Créer et signer le dossier

Définissez les options de constitution de votre dossier de candidature

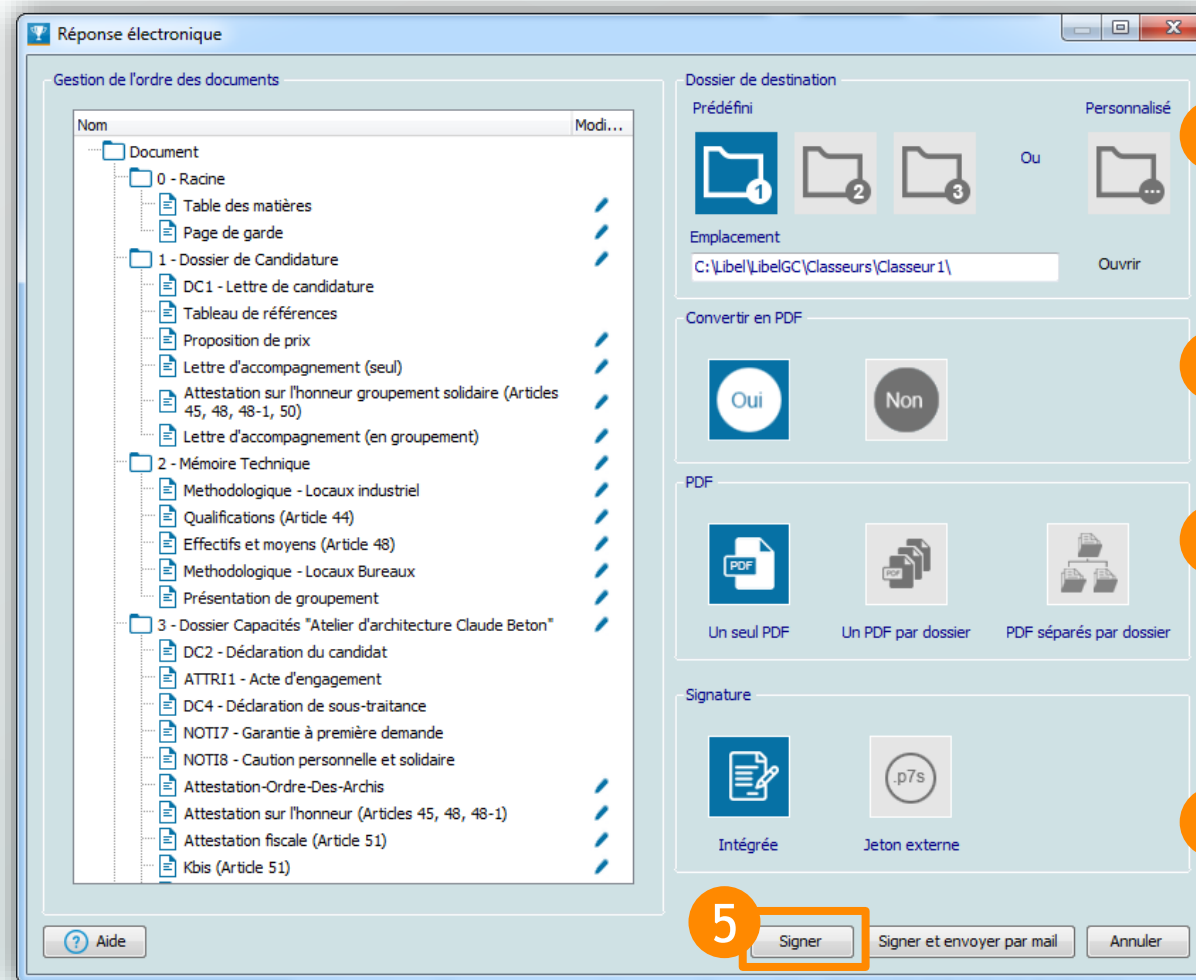

1 Choisissez le dossier dans lequel votre candidature sera enregistrée sur votre ordinateur

2 Convertissez les documents en pdf ou conservez les formats initiaux

3 Si vous avez opté pour la conversion en pdf, choisissez la forme de votre dossier : 1 seul fichier pdf général, ou 1 pdf par dossier, ou des pdf séparés par dossier

4 Choisissez le type de signature électronique (intégrée à votre réponse ou séparée dans un jeton externe)

Cliquez sur signer pour générer la candidature

Ou « Signer et envoyer par mail » pour insérer le dossier en pièce jointe dans un mail (attention, non recevable par l'acheteur)



# Candidatures

## > Documents de réponse

### 2 Créer et signer le dossier

Le dossier dans lequel vous avez choisi d'enregistrer votre candidature s'ouvre dans l'explorateur de votre ordinateur.

Vous retrouvez ici les fichiers de votre candidatures générés par le logiciel.

Ils sont aussi accessibles via les FAVORIS (= ACCES RAPIDE sur Win 10).

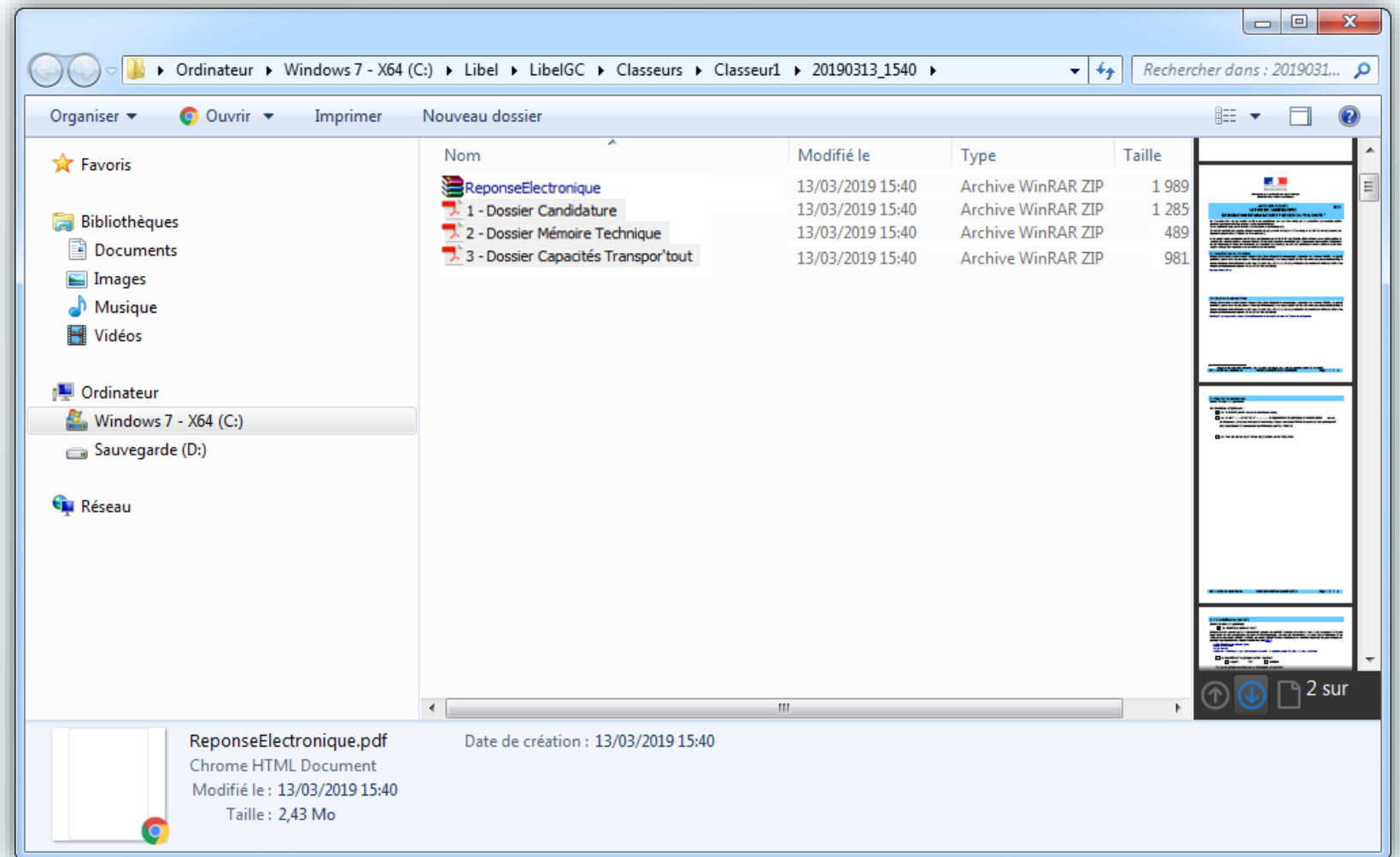

# Candidatures

## > Documents de réponse

### 3 Déposer sur la Plateforme Acheteur

Il ne vous reste plus qu'à déposer votre candidature en cliquant sur le bouton 3 : « Déposer Plateforme Acheteur »

libel OFFICE appels d'offres

Accueil  
Espace numérique  
Carnet d'adresses  
Annonces  
Candidatures (Réponse)  
Acheteur public/privé  
Annonce  
Documents d'étude  
Montant marché/Lots  
Groupement  
Documents de réponse  
Suivi  
Statistiques  
Paramétrage société  
Modèles

libel - Appels d'offres -- Documents de réponse

Fichier Edition Format Outils ? [ Documents de réponse ]

Solution Appels d'Offres Imprimer PDF Actualiser Réponse électronique Retour Aide Quitter

1/38 Société en cours : Atelier d'architecture Claude Beton

Marché  
Mission de maîtrise d'oeuvre pour la construction de locaux tertiaires pour la MSA Ardèche Drôme Loire à Privas(07)  
Dupliquée

1 Ordonner & Renommer  
2 Créer & Signer le dossier  
3 Déposer Plateforme Acheteur

Documents de réponse

Dossier ▾

* Actualiser	Cons...	Modifier	Imprimer	PDF	Document	Espace numéri...	Info	Rap...	Suppr.
+ Ajouter un document									
Dossier : 0 - Racine									
↻		✎			Table des matières		🔔		⊗
↻		✎	🖨	📄	Page de garde		🔔		⊗
Dossier : 1 - Dossier de Candidature									
↻		✎	🖨	📄	DC1 - Lettre de candidature				⊗
		✎	🖨	📄	Tableau de références				⊗
↻		✎	🖨	📄	Proposition de prix		🔔		⊗
↻		✎	🖨	📄	Lettre d'accompagnement (seul)		🔔		⊗
↻		✎	🖨	📄	Attestation sur l'honneur groupement solidaire (A...		🔔		⊗
↻		✎	🖨	📄	Lettre d'accompagnement (en groupement)		🔔		⊗
Dossier : 2 - Mémoire Technique									
↻		✎	🖨	📄	Methodologique - Locaux industriel		🔔		⊗
↻		✎	🖨	📄	Qualifications (Article 44)		🔔		⊗
↻		✎	🖨	📄	Effectifs et moyens (Article 48)		🔔		⊗

<Aucune sélection - tout est affiché>

OBTENIR UN CERTIFICAT ELECTRONIQUE ChamberSign

Fiches pratiques appels d'offres

# Candidatures

## > Documents de réponse

### 3 Déposer sur la Plateforme Acheteur

Glissez-déposez les fichiers de votre candidature dans la zone de dépôt sur la plateforme de l'acheteur.

Dossier de la candidature sur votre ordinateur

Plateforme acheteur

Réglementation et Dossier de Consultation

URL RC/DCE: <https://www.marches-publics.gouv.fr/index.php?page=entreprise.EntrepriseDetailsConsultation&refConsultation=376950&orgAcronyme=d4t> Ouvrir

Explorateur

Nom

- ReponseElectronique
  - 1 - Dossier Candidature
  - 2 - Dossier Mémoire Technique
  - 3 - Dossier Capacités Transport tout

https://www.marches-publics.gouv.fr/app.php/consultation/depot/375811?phase=std&choix= 0 sur 0

• Déposer vos pièces et, en cas de signature XAdES ou CAdES, y associer leurs fichiers de signature respectifs. En cas de signature PAdES il n'y a pas de jeton : la signature PAdES est détectée et vérifiée automatiquement.

[Télécharger le mode opératoire](#)

Pièces de la réponse

Dossier d'offre

Signature

Acte d'engagement

Pièce libre : 1 - Dossier Candidature.pdf  
140,76 Kb

Pièce libre : 2 - Dossier Mémoire Technique.pdf  
75,24 Kb

Pièce libre : 3 - Dossier Capacités Transport.pdf  
184,88 Kb

Déposer les fichiers ici pour ajouter une ou plusieurs pièces libres ou

Sélectionner les fichiers

Trousseau d'accès aux comptes

Fermer

# Candidatures

## > Documents de réponse

Votre candidature est terminée.

La plateforme vous envoie par email une confirmation (bordereau de dépôt).

Ajoutez cette preuve de dépôt dans vos documents de réponse.



libel OFFICE appels d'offres

A propos...

Accueil

Espace numérique

Carnet d'adresses

Annonces

Candidatures (Réponse)

Acheteur public/privé

Annonce

Documents d'étude

Montant marché/Lots

Groupement

Documents de réponse

Suivi

Statistiques

Paramétrage société

Modèles

Libel - Appels d'offres -- Documents de réponse

Fichier Edition Format Outils ? [ Documents de réponse ]

Solution Appels d'Offres Imprimer PDF Actualiser Réponse électronique Retour Aide Quitter

1 / 38 Société en cours : Atelier d'architecture Claude Beton

Marché

Mission de maîtrise d'oeuvre pour la construction de locaux tertiaires pour la MSA Ardèche Drôme Loire à Privas(07)  
Dupliquée

1 2 3

Ordonner & Renommer Créer & Signer le dossier Déposer Plateforme Acheteur

Documents de réponse

Dossier -

\* Actualiser Cons... Modifier Imprimer PDF Document Espace numéri... Info Rap... Suppr.

+ Ajouter un document

▲ Dossier : 0 - Racine

Table des matières

Page de garde

▲ Dossier : 1 - Dossier de Candidature

DC1 - Lettre de candidature

Tableau de références

Proposition de prix

Lettre d'accompagnement (seul)

Attestation sur l'honneur groupement solidaire (A...

Lettre d'accompagnement (en groupement)

▲ Dossier : 2 - Mémoire Technique

Methodologique - Locaux industriel

Qualifications (Article 44)

Effectifs et moyens (Article 48)

<Aucune sélection - tout est affiché>

OBTENIR UN CERTIFICAT ÉLECTRONIQUE ChamberSign

Fiches pratiques appels d'offres

# Candidatures

## > Acheteur public/privé

Pour permettre un suivi correct dans le module statistiques, mettez à jour le statut de votre candidature en cochant la case « *Envoyée* ».



Libel - Appels d'offres -- Acheteur public/privé

Fichier Edition Format Outils ? [ Acheteur public/privé ]

Solution Appels d'Offres Nouveau Ouvrir Listes Dupliquer Supprimer Rechercher Imprimer Courriers/Emails Retour Aide Quitter

1 / 38 Société en cours : Atelier d'architecture Claude Beton

**libel**  
OFFICE appels d'offres

A propos...

Accueil  
Espace numérique  
Carnet d'adresses  
Annonces  
Candidatures (Réponse)  
**Acheteur public/privé**  
Annonce  
Documents d'étude  
Montant marché/Lots  
Groupement  
Documents de réponse  
Suivi  
Statistiques  
Paramétrage société  
Modèles

**Marché**  
Mission de maîtrise d'oeuvre pour la construction de locaux tertiaires pour la MSA Ardèche Drôme Loire à Privas(07) Dupliquée

Lieu d'exécution du marché: Privas(07)  
CP: Ville

**Type de marché**  
Mode de passation (type de procédure): Concours  
 Privé  Public  Accord cadre  
 Subséquent à un accord cadre

**Acheteur public/privé**  
Nom ministère ou collectivité (Client / MO): MSAARDECHE DROME LOIRE  
Ajouter acheteur Choix Acheteur

Adresse  
N°: MSAADL 29 rue Chopin BP  
26000 Valence Cedex

**Contact**  
Nom: Service: MSAADL  
Téléphone: 0475756887 Mobile: Fax: E-mail: marches\_publics.blf@ardechedromeloire.msa.fr

**Candidature** créée le 13/04/2018  
 En cours de préparation  Envoyée  Retenue  Rejetée  
 Abandonnée

Suivi par: Monsieur Claude Beton  
Date de réponse (courriers et formulaires): 19/04/2018  
Date et heure limite de dépôt: 06/07/2018  
Mandataire / signataire: Monsieur Claude Beton  
Référence BOAMP / JOUE: AO-DC-0418-204  
Montant Proposé En cours de préparation: 0 €  
Montant Alloué En cours de préparation: 0 €

**Observation**

Cochez : Envoyée

***Bonnes candidatures !***



47 rue Cuvier – 69006 Lyon  
Tél : 04 72 74 22 31

