

Le DUME *dans votre logiciel*



DUME

inside

Tutoriel v1
02/2021



Création du Dume Opérateur Economique

libel appels d'offres

Abonnement en cours

Pour consulter la liste des nouveautés, [cliquez Ici.](#)

90 RC/DCE restant(s)

Candidatures

Filter

Etat : En cours de préparation

Objet du marché

Objet du marché	Date r...	Acheteur public / privé	Sul...	Date li...
Rénovation thermique et extension de l'école maternelle - primaire de LA SURE EN CHARTREUSE	19/05/2021	COMMUNE LA SURE EN CHARTREUSE	Bertrand G...	08/06/2021
Le présent marché a pour objet l'aménagement d'une micro-crèche au sein du pôle jeunesse situé à Thurins (69).	19/05/2021	COMMUNALITE DE COMMUNES DES VALLONS DU L...	Bertrand G...	07/06/2021
Fourniture de prestations sociales aux agents territoriaux de l'Isère - émission et livraison de titres restaurant	28/04/2021	Centre de gestion de l'Isère	Bertrand G...	28/05/2021
Travaux de construction d'une maison médicale pour la ville de Corbas	30/03/2021	VILLE DE CORBAS	Bertrand G...	22/04/2021
TRAVAUX DE GROS ENTRETIEN ET DE REMPLACEMENT DE COMPOSANTS - PT 2021 / 2022	30/03/2021	DRÔME AMÉNAGEMENT HABITAT	Bertrand G...	26/04/2021
Assistance urbaine, paysagère et programmation	23/03/2021	EOESRI / ULL2 - UNIVERSITE LYON 2 A ET L LUME...	Bertrand G...	21/04/2021
Marché public de prestation de services en assurance	16/03/2021	Commune de Chaponost	Bertrand G...	14/04/2021
Extension et rénovation du bâtiment Horizon - Le Plovier	10/03/2021	UEGAM RHONE ALPES	Bertrand G...	14/04/2021
Couverture des risques assurés et gestion des sinistres résultant de prestations d'assurances collectives frais de santé du CEA	10/03/2021	OPERATEURS / CEA / CEA / S2MN - CENTRE DE P...	Bertrand G...	29/03/2021
OPERATION N° 950038_TGROUPEMENT HOSPITALIER CENTREIFCS ESQUIROLTRAVAUX DE REFLECTION DES FACADES ET DES FENETRESAVEC ISOLATION THERMIQUE ET ACOUSTIQUE	09/03/2021	ESMS / 69 HCL - HOSPICES CIVILS DE LYON	Bertrand G...	07/04/2021
Réfection des volets roulants du bâtiment Lycée	09/03/2021	Lycée polyvalent Claude Bernard	Bertrand G...	02/04/2021
Réhabilitation des façades et mise en accessibilité des parties communes du bâtiment Odontologie	02/03/2021	EOESRI / UCBL - UNIVERSITE CLAUDE BERNARD L...	Bertrand G...	31/03/2021
MA FLEURY MEROGIS - TRAVAUX DE REMPLACEMENT DES PORTAILS D'ACCES AUX ATELIERS ET AUX COURS DE PROMENADE	16/06/2020	ML / SD_Jur* / DISP Paris - Direction Interrégion...	Bertrand G...	03/07/2021

13 candidature(s)

Paramétrage société

Modèles

1 Cliquez sur « Modèles »

Création du Dume Opérateur Economique

The screenshot shows the 'libel appels d'offres' software interface. The main window displays a table of document models used in bids. The table has columns for 'Dupliq...', 'Ouvrir', 'Modèle', 'Rappel', 'Validité', 'Espac...', 'Info', 'Visible', and 'Suppr.'. A blue arrow points to the '+ Ajouter un modèle' button at the top of the table.

Dossier	Dupliq...	Ouvrir	Modèle	Rappel	Validité	Espac...	Info	Visible	Suppr.
Dossier : 0 - Racine									
			Page de garde						
			Table des matières						
			Lettre d'accompagnement (seul)						
			Lettre d'accompagnement (en groupement)						
			Attestation sur l'honneur groupement solidaire (Articles L2141-1 à L 2141-5, L2141-7 à L2141-11, L2141-13, L2141-14, L2141-15, L2141-16, L2141-17, L2141-18, L2141-19, L2141-20, L2141-21, L2141-22, L2141-23, L2141-24, L2141-25, L2141-26, L2141-27, L2141-28, L2141-29, L2141-30, L2141-31, L2141-32, L2141-33, L2141-34, L2141-35, L2141-36, L2141-37, L2141-38, L2141-39, L2141-40, L2141-41, L2141-42, L2141-43, L2141-44, L2141-45, L2141-46, L2141-47, L2141-48, L2141-49, L2141-50, L2141-51, L2141-52, L2141-53, L2141-54, L2141-55, L2141-56, L2141-57, L2141-58, L2141-59, L2141-60, L2141-61, L2141-62, L2141-63, L2141-64, L2141-65, L2141-66, L2141-67, L2141-68, L2141-69, L2141-70, L2141-71, L2141-72, L2141-73, L2141-74, L2141-75, L2141-76, L2141-77, L2141-78, L2141-79, L2141-80, L2141-81, L2141-82, L2141-83, L2141-84, L2141-85, L2141-86, L2141-87, L2141-88, L2141-89, L2141-90, L2141-91, L2141-92, L2141-93, L2141-94, L2141-95, L2141-96, L2141-97, L2141-98, L2141-99, L2141-100)						
Dossier : 1 - Dossier Candidature									
			quelbat						
			Page de garde Candidature						
			Table des matières Candidature						
			DC2 - Déclaration du candidat						
			Tableau de références						
			Kbis (Article R2143-9)		28/04/2021				
			Sirene (Articles R2143-7, L2141-2 et L3123-2)						
			Qualifications CPQIBI (R2142-1 à R2142-12)		24/12/2021				
			Attestations d'assurances (R2142-1 à R2142-12)						
			Attestation fiscale (Articles R2143-7, L2141-2 et L3123-2)						
			Attestation de vigilance URSSAF (Articles R2143-7, L2141-2 et L3)						
			Attestation sur l'honneur (Articles L2141-1 à L 2141-5, L2141-7 à L2141-11, R2143-3 et R2343-3)						
			Formulaire relatif à la dépendance économique						
			RIB / iban						
			Déclaration appropriée de banque						
			Attestation handicapés moins de 20 salariés (Article R2143-3 et R2343-3)						
			Attestation sur le travail légal (Article 48)						
			Espace numérique (Article R2143-13)						
			Casier judiciaire (Articles R2143-8, L2141-4, L2141-5, L3123-4 e)						
			DUME Opérateur économique						

2 Cliquez sur « Ajoutez un modèle »

Création du Dume Opérateur Economique

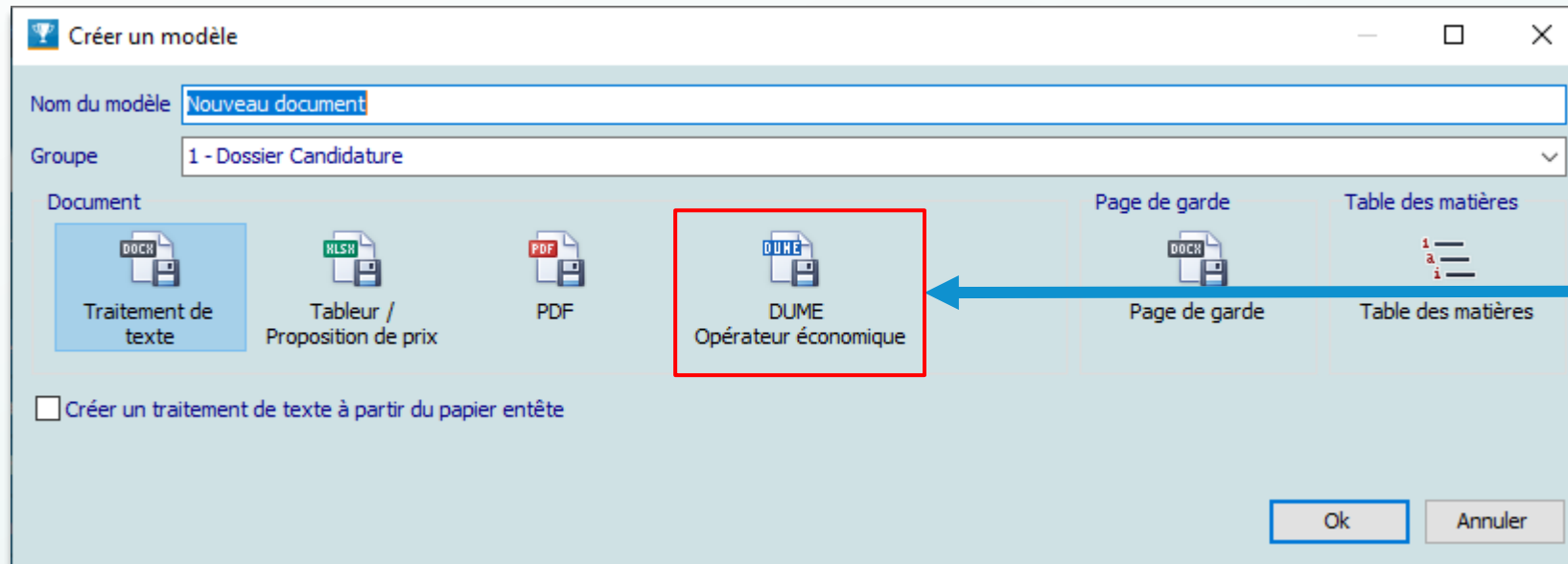

3

Choisissez
« DUME Opérateur
économique »

Création du Dume Opérateur Economique

Créer un modèle

Nom du modèle : DUME Opérateur économique

Groupe : 1 - Dossier Candidature

Document : Traitement de texte, Tableau / Proposition de prix, PDF, DUME Opérateur économique, Page de garde, Table des matières

Par quel moyen voulez-vous ajouter votre DUME ?

Identifiant Fichier XML Formulaire

A B C

Ok Annuler

4

Choisir le moyen d'ajout du Dume

- A Identifiant : si vous disposez déjà d'un identifiant (ex : r3pby29y)
- B Fichier xml : si vous disposez déjà d'un Dume au format xml
- C Formulaire : pour créer votre propre fichier xml

A Identifiant

Créer un modèle

Nom du modèle : DUME Opérateur économique

Groupe : 1 - Dossier Candidature

Document : Traitement de texte, Tableau / Proposition de prix, PDF, DUME Opérateur économique, Page de garde, Table des matières

Par quel moyen voulez-vous ajouter votre DUME ?

Identifiant Fichier XML Formulaire

Saisir l'identifiant

Ok Annuler

B Fichier XML

Créer un modèle

Nom du modèle : DUME Opérateur économique

Groupe : 1 - Dossier Candidature

Document : Traitement de texte, Tableau / Proposition de prix, PDF, DUME Opérateur économique, Page de garde, Table des matières

Par quel moyen voulez-vous ajouter votre DUME ?

Identifiant Fichier XML Formulaire

Choisir un fichier XML à intégrer au logiciel

Ok Annuler

Création du Dume Opérateur Economique

Création formulaire

Créer un modèle

Nom du modèle: DUME Opérateur économique

Groupe: 1 - Dossier Candidature

Document

- Traitement de texte
- Tableur / Proposition de prix
- PDF
- DUME Opérateur économique**
- Page de garde
- Table des matières

Par quel moyen voulez-vous ajouter votre DUME ?

Identifiant Fichier XML **Formulaire**

DUME Complet DUME Alpha

* Pour information, aucun critère de sélection n'est sélectionné lors de la création du DUME.

Ok Annuler

5 Cochez « *Formulaire* »

6 Cliquez « *DUME Complet* »

Création du Dume Opérateur Economique

Création formulaire

Libel - Appels d'offres

Solution Appels d'Offres

libel appels d'offres

A propos...

Actualiser

Fichier Accueil

Envoyer ce document vers l'espace numérique

Aller à l'espace numérique

Informations DUME simplifié

FAQ

Aide

Navigation Précédent 1 / 64 Suivant Aller à

Partie I: Informations concernant la procédure de passation et de marché et de l'Acheteur

Informations générales

2020-10-07 16:44:11

Numéro de référence attribué au dossier par l'acheteur

7

Cliquez « *Suivant* » et remplissez votre formulaire. Vous pouvez aussi aller sur les différents chapitres « *Aller à* »

Les champs grisés ne sont pas remplissables. Ils appartiennent au données de la candidature

Création du Dume Opérateur Economique

libel appels d'offres

Modèles de documents utilisables dans vos candidatures

Dupliq...	Ouvrir	Modèle	Rappel	Validité	Espac...	Info	Visible	Suppr.
		+ Ajouter un modèle						
		Kbis (Article R2143-9)		28/04/2021			✓	⊗
		Sirene (Articles R2143-7, L2141-2 et L3123-2)					✓	⊗
		Qualifications OPIBET (R2142-1 à R2142-12)		24/12/2021			✓	⊗
		Attestations d'assurances (R2142-1 à R2142-12)					✓	⊗
		Attestation fiscale (Articles R2143-7, L2141-2 et L3123-2)					✓	⊗
		Attestation de vigilance URSSAF (Articles R2143-7, L2141-2 et L3					✓	⊗
		Attestation sur l'honneur (Articles L2141-1 à L 2141-5, L2141-7 à L2141-11, R2143-3 et R2343-3)					✓	⊗
		Formulaire relatif à la dépendance économique					✓	⊗
		RIB / iban					✓	⊗
		Déclaration appropriée de banque					✓	⊗
		Attestation handicapés moins de 20 salariés (Article R2143-3 et R2343-3)					✓	⊗
		Attestation sur le travail illégal (Article 48)					✓	⊗
		Espace numérique (Article R2143-13)					✓	⊗
		Casier judiciaire (Articles R2143-8, L2141-4, L2141-5, L3123-4 e					✓	⊗
		DUME Opérateur économique					✓	⊗
Dossier : 2 - Dossier Offre								
		Page de garde Offre					✓	⊗
		Table des matières Offre					✓	⊗
		Page de garde Mémoire technique					✓	⊗
		Table des matières Mémoire technique					✓	⊗
		Descriptif des moyens techniques mis en oeuvre					✓	⊗

8

Votre Dume est ajouté à vos modèles

Dume Acheteur

Téléchargement du Dume acheteur à partir des documents d'études

Si vous avez l'identifiant Dume acheteur

The screenshot shows the 'Documents d'étude' section of the Dume Acheteur interface. On the left, a sidebar contains navigation items: 'Carnet d'adresses', 'Annonces', 'Candidatures (Réponse)', 'Acheleur public/privé', 'Annonce', 'Documents d'étude' (highlighted), 'Montant marché/Lots', 'Groupement', 'Documents de réponse', 'Suivi', and 'Statistiques'. The main content area has a sub-header 'Documents d'étude (R.C., D.C.E, Chiffrage, etc...)' and a button 'Ajouter un document d'étude depuis une plateforme'. Below this is a table with columns: 'Date de création', 'Date de modific...', 'Nom', and 'Fichier'. The table contains one row with the following data: '20/10/2021 14:50:53', '20/10/2021 14:50:56', 'trjkmutf', and 'trjkmutf.xml'. Above the table, there are buttons for 'Ajouter', 'Voir', 'Enregi...', 'Envoy...', and 'Suppr.'. A red box highlights the 'Ajouter un document d'étude depuis une plateforme' button and the first row of the table. A blue arrow points from the 'Ajouter un document d'étude depuis une plateforme' button to the 'Ajouter aux documents d'étude' button in the top navigation bar. Another blue arrow points from the 'trjkmutf.xml' file name to the 'Dume acheteur' label at the bottom right.

Télécharger le Dume acheteur depuis la plateforme

Dume acheteur

Répondre avec le Dume

libel - Appels d'offres - Documents de réponse

Fichier Edition Format Outils ?

Solution Appels d'offres Imprimer PDF Actualiser Réponse électronique Retour

[Documents de réponse] Aide Quitter

29 / 57 Société en cours : Bob Fenetre Sarl

1 2 3
Ordonner & Renommer Créer & Signer le dossier Déposer Plateforme Acheteur

Marché
Objet : Travaux de rénovation des locaux projet PIE - Lot Serrurerie
Adresse : (38) Isère
Acheteur : EDESRI / Grenoble INP - INSTITUT POLYTECHNIQUE DE GRENOBLE

Documents de réponse

Dossier -
Consulter Modifier Imprimer PDF Document Espace numérique Info Rappel Dume S.

+ Ajouter un document

- Dossier Candidature

Page de garde
Table des matières
DC2 - Déclaration du candidat
DC1 - Lettre de candidature
DUME Opérateur économique

- Dossier Offre

Page de garde Mémoire techn
Table des matières Mémoire tec
Descriptif des moyens techniq
Planning du chantier
Valorisation des déchets

Créer un DUME réponse

Sans DUME acheteur

Avec DUME Acheteur

Indisponible

Nous reprenons les informations de la candidature pour constituer votre DUME réponse.

Ajoutez un DUME acheteur dans vos documents d'étude pour accéder à cette fonctionnalité.

Annuler Continuer

Créer le DUME réponse

Créer un DUME réponse

Sans DUME acheteur

Avec DUME Acheteur

Nous reprenons les informations de la candidature pour constituer votre DUME réponse.

Nous reprenons le DUME acheteur que vous avez ajouté à vos documents d'études pour constituer votre DUME réponse.

Annuler Continuer

9

Insérer le Dume dans votre document de réponse à partir des modèles

10

Cliquer sur « *Créer le Dume réponse* »

11

Sans Dume acheteur cliquer sur « *Continuer* »

OU

Si vous avez téléchargé le Dume Acheteur dans « Document d'étude », sélectionnez « avec Dume Acheteur » puis continuer

■ Répondre avec le Dume

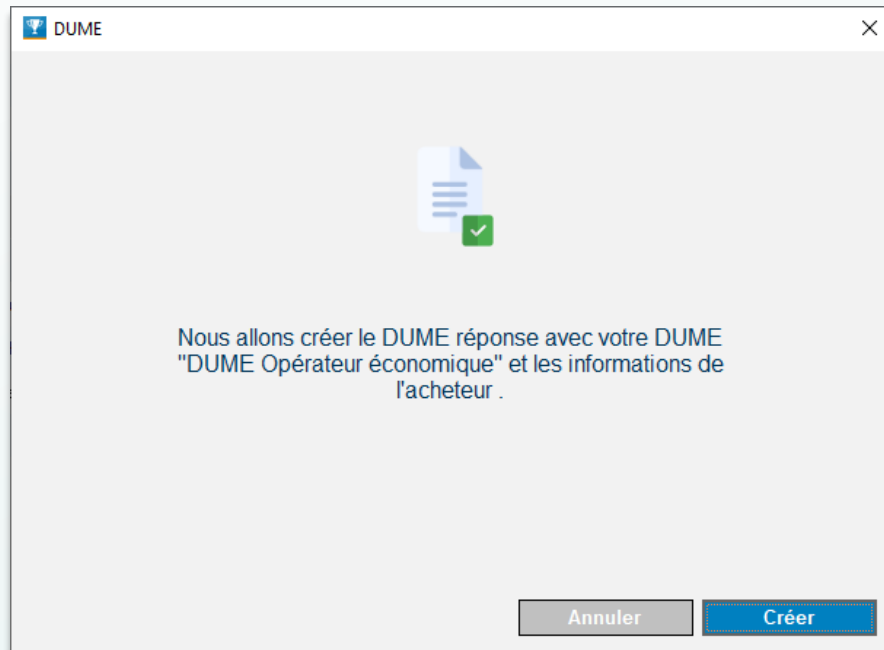

12

Cliquer sur « *Créer* »

Répondre avec le Dume

libel OFFICE appels d'offres

Accueil
Espace numérique
Carnet d'adresses
Annonces
Candidatures (Réponse)
Acheteur public/privé
Annonce
Documents d'étude
Montant marché/Lots
Groupement
Documents de réponse
Suivi
Statistiques

Marché
Objet : Travaux de rénovation des locaux projet PIE - Lot Serrurerie
Adresse : (38) Isère
Acheteur : EDESRI / Grenoble INP - INSTITUT POLYTECHNIQUE DE GRENOBLE

Documents de réponse

* Consulter	Modifier	Imprimer	PDF	Document	Espace numérique	Info	Rappel	Dume	S.
+ Ajouter un document									
- Dossier Candidature									
				Page de garde					
				Table des matières					
				DC2 - Déclaration du candidat					
				DC1 - Lettre de candidature					
				DUME Opérateur économique					
- Dossier Offre									
				Page de garde Mémoire technique					
				Table des matières Mémoire technique					
				Descriptif des moyens techniques mis en oeuvre					
				Planning du chantier					
				Valorisation des déchets					

Dume Réponse validé

Répondre avec le Dume

Sélectionnez votre certificat :

- 37038f6e-72ae-4e5f-893e-0f62a534eb9d_0 - délivré par MS-Organization-Access

	Espace numérique	Info	Rappel	Dume	S.
Page de garde Candidature				📁	🗑️
Table des matières Candidature				📁	🗑️
Kbis (Article R2143-9)				📁	🗑️
DUME Opérateur économique				📁 <input checked="" type="checkbox"/> DUME réponse	🗑️
Page de garde Offre				📁	🗑️
Table des matières Offre				📁	🗑️
Table des matières Mémoire technique				📁	🗑️
Descriptif des moyens techniques mis en oeuvre				📁	🗑️
Planning du chantier				📁	🗑️
Valorisation des déchets				📁	🗑️
Descriptif des moyens humains mis à disposition				📁	🗑️
cohérences des matériaux				📁	🗑️
Description de la gestion des contraintes dues au maintien de l'activité opérationnelle de la caserne				📁	🗑️
Description de la méthode d'exécution et du phasage envisagés				📁	🗑️
Description des méthodes, des moyens techniques et humains prévus pour la prévention et la gestion des risques				📁	🗑️
Hygiène et Sécurité				📁	🗑️

12 Cliquez « Créer & Signer le dossier »

Répondre avec le Dume

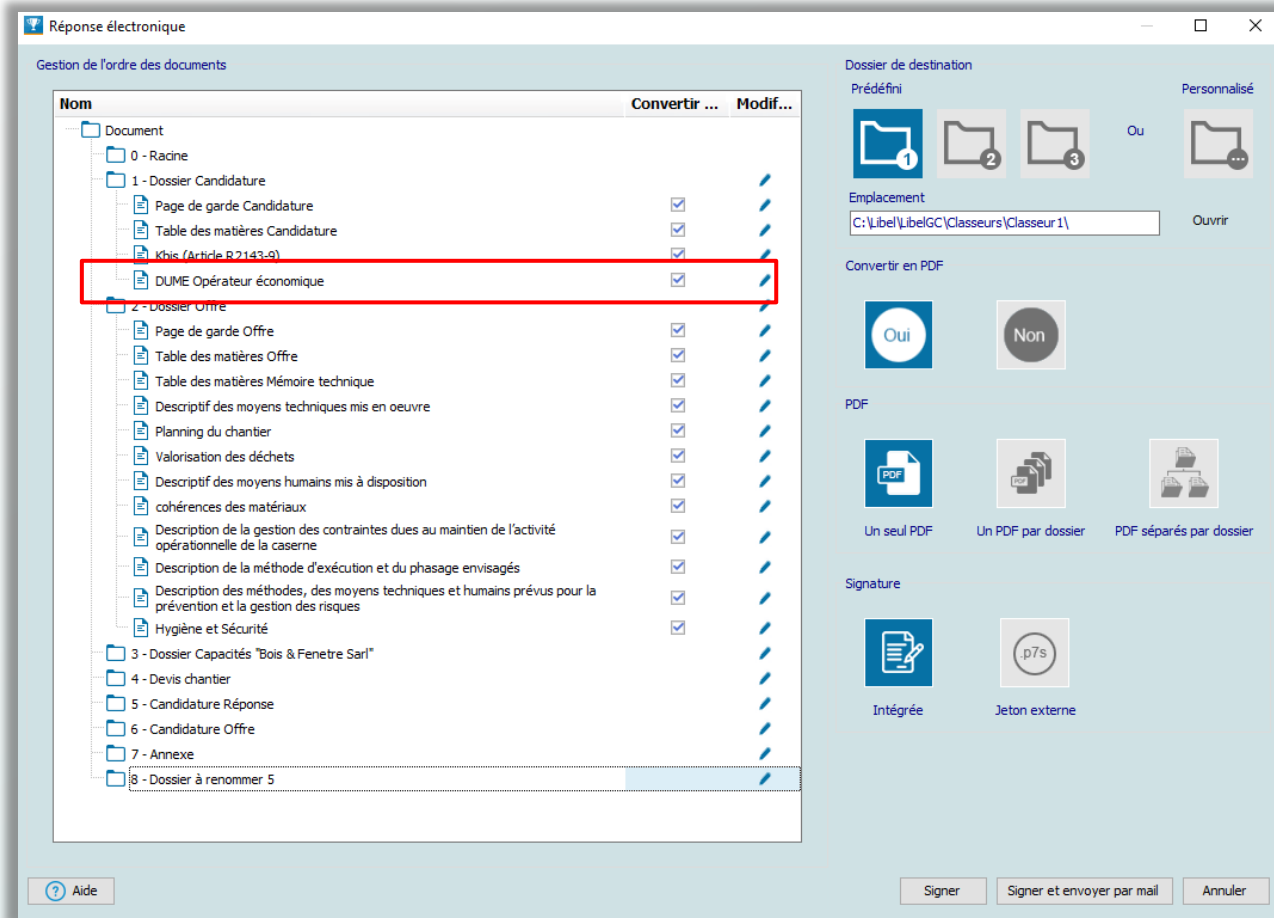

13

Choisir l'emplacement pour enregistrer votre réponse

14

Choisir le type de fusion de document

15

Choisir le type de signature

16

Cliquez sur « Signer »

Répondre avec le Dume

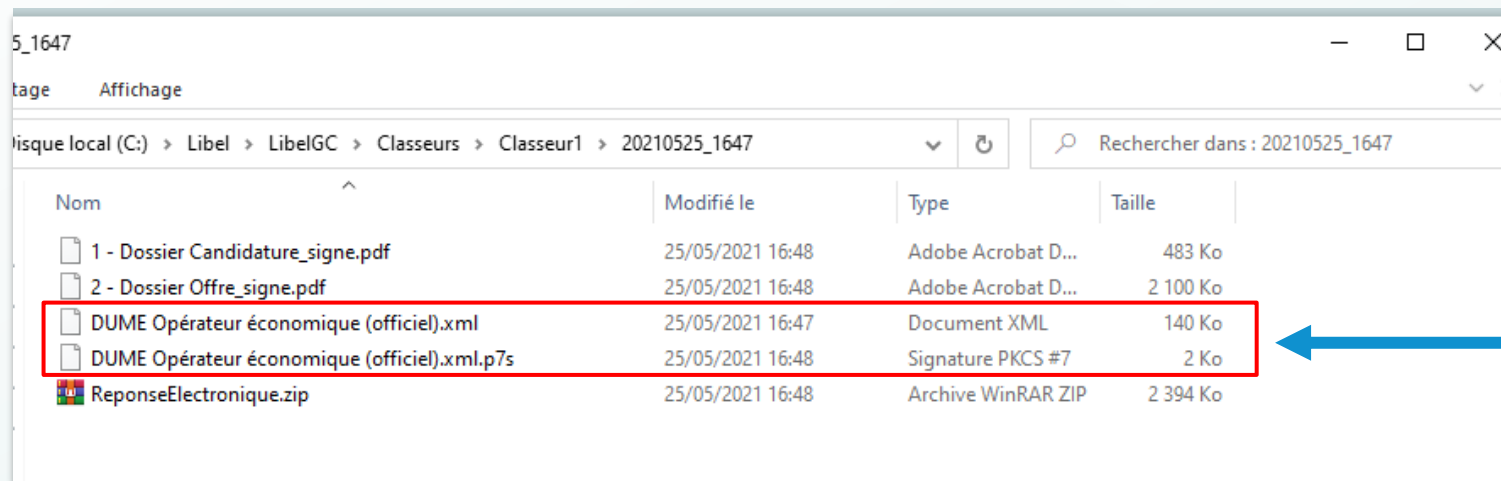

5_1647

tage Affichage

Disque local (C:) > Libel > LibelGC > Classeurs > Classeur1 > 20210525_1647

Rechercher dans : 20210525_1647

Nom	Modifié le	Type	Taille
1 - Dossier Candidature_signe.pdf	25/05/2021 16:48	Adobe Acrobat D...	483 Ko
2 - Dossier Offre_signe.pdf	25/05/2021 16:48	Adobe Acrobat D...	2 100 Ko
DUME Opérateur économique (officiel).xml	25/05/2021 16:47	Document XML	140 Ko
DUME Opérateur économique (officiel).xml.p7s	25/05/2021 16:48	Signature PKCS #7	2 Ko
ReponseElectronique.zip	25/05/2021 16:48	Archive WinRAR ZIP	2 394 Ko

16

Votre Dume Opérateur économique est créé !



Avec Libel, la vie est belle !



Contact
04 72 74 22 31
contact@libel.fr

Adresse
47 rue Cuvier
69006 Lyon

